

BOLETÍN DE INSCRIPCIÓN V REUNIÓN CIENTÍFICA AEFA

Las personas que deseen inscribirse en la reunión científica, deberán:

1. Complimentar el boletín de inscripción adjunto. Es obligatorio rellenar todos los datos para que AEFA acepte la inscripción.
2. Realizar una transferencia a la cuenta de AEFA en el Barclays CCC 0065.0256.98.0001011444 por una cantidad que estará en función de su condición de socio de AEFA.

Socios de AEFA	Gratuito
No socios de AEFA	30 €

Se considerará como fecha de inscripción la fecha en la que se haya realizado la transferencia.

3. Enviar el boletín de inscripción relleno y el comprobante de pago (fotocopia o documento escaneado) por correo electrónico a aefa@aefa.es, por Fax: 915930134 o por correo postal a AEFA C/ Modesto Lafuente, 3 entreplanta C y D. 28010 Madrid.
4. Las plazas se asignarán por riguroso orden de llegada del boletín de inscripción y del comprobante de pago. **Fecha tope de admisión de inscripción: 14 de Noviembre de 2013.**

Datos demográficos

Nombre:

Apellidos:

Dirección:

Código Postal: Población:

Provincia: NIF:

Teléfono fijo: Teléfono móvil:

Correo electrónico:

La dirección de correo electrónico debe ser única para cada alumno

Condición socio

Soy socio de AEFA No soy socio de AEFA

Titulación

Farmacéutico Médico Químico Biólogo Bioquímico

Especialización

Análisis Clínicos Bioquímica Clínica Inmunología

Hematología y Hemoterapia Microbiología y Parasitología

En cumplimiento de las obligaciones legales de la L.O. 15/1999 de 13 de diciembre de Protección de datos de carácter personal, los datos personales de esta solicitud se incluirán dentro de un fichero cuyo titular es la Asociación Española de Farmacéuticos Analistas (C/Modesto Lafuente nº 3. 28010 Madrid) que se utilizará únicamente para dar información sobre las actividades de la Asociación y si lo desea tiene los derechos de acceso, modificación, cancelación u oposición solicitándolo por fax (91 5930134), o por correo electrónico (aefa@aefa.es). La cuenta de correo electrónico que nos suministre figurará en nuestra base de datos. Dicha información será tratada de forma totalmente confidencial con arreglo a la ley LSSI y no será vendida ni traspasada a terceros en ningún caso. De acuerdo a los requerimientos de la Acreditación del curso e informamos que comunicaremos, si se nos fuese solicitado, su nombre y apellidos, teléfono, titulación y especialización en la Agencia Acreditadora.

Al marcar la opción siguiente solicito la inscripción a la reunión científica y acepto las condiciones anteriores.

Fecha: / /

V REUNIÓN CIENTÍFICA AEFA

ACTUALIZACIONES EN EL ESTUDIO DE LÍQUIDOS BIOLÓGICOS

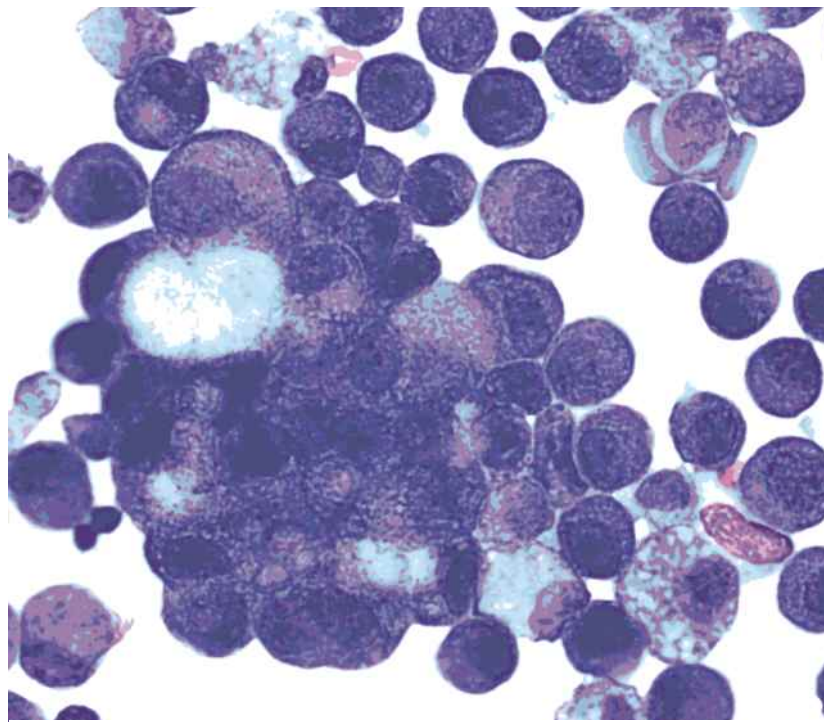

Sábado, 23 de Noviembre de 2013

9:00 h. - 14:30 h.

Ministerio de Sanidad,
Servicios Sociales e Igualdad

Pº del Prado, 18-20 - MADRID

AEFA
ASOCIACIÓN ESPAÑOLA DE
FARMACÉUTICOS ANALISTAS

SECRETARÍA ORGANIZATIVA:

Secretaría de AEFA

C/. Modesto Lafuente, 3 - Entreplanta C y D
28010 Madrid

Tel.: 91 593 84 90 • Fax: 91 593 01 34

Correo-e: aefa@aefa.es

www.aefa.es • www.eduaefa.es

V REUNIÓN CIENTÍFICA AEFA

ACTUALIZACIONES EN EL ESTUDIO DE LÍQUIDOS BIOLÓGICOS

JUSTIFICACIÓN

El análisis de los líquidos biológicos es una parte vital en la investigación diagnóstica de muchos pacientes. Los datos clínicos derivados del procesamiento apropiado de los fluidos biológicos, así como la exactitud de los resultados en las pruebas aplicadas, son esenciales para elaborar el diagnóstico apropiado y administrar la terapia adecuada a los pacientes.

El estudio de estos fluidos presenta importantes retos para el laboratorio. El análisis implica múltiples departamentos del Laboratorio Clínico y un conocimiento especializado de cada tipo de líquido biológico. La inclusión de nuevas tecnologías posibilita el acceso a información diagnóstica de innegable utilidad clínica. El laboratorio clínico debe incorporar estos conocimientos y asumir un papel protagonista en el proceso asistencial a estos pacientes.

OBJETIVOS

En la reunión se actualizarán los conocimientos de los profesionales del laboratorio clínico sobre:

- Estandarización y valor semiológico de nuevos biomarcadores en líquidos biológicos.
- Aportación de las nuevas tecnologías al estudio citométrico de estos fluidos.
- Aplicación de la morfología digital al proceso de investigación diagnóstica de los líquidos biológicos.

DIRECCIÓN

Miriam Martínez Villanueva

Secretaria de AEFA. Dra. en Farmacia. Farmacéutica especialista en Bioquímica Clínica. Hospital Clínico Universitario de la Arrixaca. Murcia.

PROGRAMA

9:00 h Entrega de Documentación.

10:00 h Inauguración del curso.

Dr. Rafael Calafell Clar. Presidente de AEFA

Presentación del curso.

Dra. Miriam Martínez Villanueva. Secretaria de AEFA

10:10 h Introducción: Estado actual del análisis de líquidos biológicos.

Dr. José A. Noguera Velasco. Jefe de Servicio Análisis Clínicos Hospital Clínico Universitario Virgen de la Arrixaca. Murcia

10:30 h Optimización de los recursos para el análisis de líquidos biológicos.

Dr. Carlos Vilaplana Pérez. Coordinador del Laboratorio de Análisis Clínicos del Laboratorio de Referencia de Catalunya.

11:00 h Nuevas técnicas en el diagnóstico microbiológico de los líquidos biológicos.

Dra. Carme Salvador García. Facultativo Especialista de Área, Servicio de Microbiología, Hospital Clínico Universitario Virgen de la Arrixaca. Murcia

11:35 h Líquido Sinovial: Diagnóstico de Artritis por microcristales.

Dr. Juan José Jorge Gómez. Jefe de Servicio de Análisis Clínicos. Hospital FREMAP Majadahonda, Madrid.

12:00 h Discusión.

12:10 h Descanso.

12:40 h Valoración citopatológica de líquidos biológicos.

Dr. Joaquín Sola Pérez. Jefe de Sección Anatomía Patológica
Dra. María José López Poveda. Facultativo Especialista de Área. Anatomía Patológica. Hospital Clínico Universitario Virgen de la Arrixaca. Murcia.

13:30 h Aplicación de la Morfología Digital en el análisis de líquidos biológicos

Dr. José A. Noguera Velasco. Jefe de Servicio de Análisis Clínicos Hospital Clínico Universitario Virgen de la Arrixaca. Murcia

14:00 h Discusión.

14:30 h Clausura de la V Reunión Científica AEFA.

ACREDITACIÓN

Se solicitará la acreditación de la actividad formativa a la Comisión de Formación Continuada de las Profesiones Sanitarias de la Comunidad de Madrid. Sistema Nacional de Salud.

CONDICIONES PARA OBTENER EL CERTIFICADO ACREDITADO

1. Contestar a todos los apartados del boletín de inscripción.
2. Asistir al 100% de todas las horas impartidas.
3. Contestar al test de evaluación formado por 12 preguntas de contestación múltiple a través de la plataforma educativa <http://www.eduaefa.es>, contestando correctamente como mínimo al 70 % de las preguntas, antes del 22 de Diciembre de 2013.

CUOTA DE INSCRIPCIÓN

Socios de AEFA	Gratuito
No socios de AEFA	30 €

La inscripción incluye:

- Asistencia a la reunión científica.
- Documentación y certificado de asistencia.
- Certificado acreditado si se cumplen las condiciones establecidas.

PROCEDIMIENTO DE PREINSCRIPCIÓN O RESERVA DE PLAZA

No existe. Las plazas se asignarán por riguroso orden de llegada del boletín de inscripción y del comprobante de pago.