



**JORNADAS  
INTERNACIONAIS**  
Qualidade em Laboratórios  
de Análises Clínicas

Acrescentar  
**+ Qualidade**  
às Análises Clínicas

**07 . 08 . 09**

**Novembro 2007**

**CENTRO CONGRESSOS LISBOA**  
**(antiga FIL)**

**2ªs JORNADAS INTERNACIONAIS  
QUALIDADE EM LABORATÓRIOS DE  
ANÁLISES CLÍNICAS 2ªs JIQLAC**

[www.jiqlac.org](http://www.jiqlac.org)

**PROMOTOR**



ASSOCIAÇÃO PORTUGUESA DE ENGENHARIA  
DA SAÚDE  
[www.apengsaude.org](http://www.apengsaude.org) [apengsaude@gmail.com](mailto:apengsaude@gmail.com)

**Comissão Organizadora**

**AUGUSTO MACHADO**  
Centro Hospitalar do Alto Ave

**CARVALHO RODRIGUES**  
C.H.Lisboa.C. H.S.José

**CARLOS CARDOSO**  
Clínica Médica e Diagnóstico  
Dr. Joaquim Chaves

**FERNANDO JORGE**  
H. Amato Lusitano Castelo Branco

# Com Especial Apoio



Ordem dos Médicos



Ordem dos Farmacêuticos

CRÉDITOS EM ANÁLISE



Associação Portuguesa dos Técnicos de Análises Clínicas e Saúde Pública



Centro Hospitalar de Lisboa Central



Dr. Joaquim Chaves

CLÍNICA MÉDICA E LABORATORIAL



Centro Hospitalar do Alto Ave, EPE



HOSPITAL

AMATO LUSITANO

ISO



UEMS

IFCC



Associação Portuguesa de Analistas Clínicos



Associação Nacional de Laboratórios Clínicos



Associação Portuguesa de Farmacéuticos e Farmacêuticos



Associação Portuguesa dos Médicos Patologistas



Sociedade Brasileira de Análises Clínicas



Sociedade Brasileira de Patologia Clínica Medicina Laboratorial



Asociación Española de Biopatología Médica



Asociación Española de Farmacéuticos Analistas



Sociedad Española de Bioquímica Clínica e Patología Molecular

**DATAS a RECORDAR**

**15 de Outubro de 2007**

**Data limite para recepção dos trabalhos**

**22 de Outubro de 2007**

**Data limite para inscrição com preço  
reduzido**

## BEM-VINDO:

É sob o lema “**ACRESCENTAR + QUALIDADE ÀS ANÁLISES CLÍNICAS**” que nos propusemos organizar as **2<sup>as</sup> Jornadas Internacionais da Qualidade em Laboratórios de Análises Clínicas – 2<sup>as</sup> JIQLAC** como grande fórum de discussão, divulgação e promoção do tema Qualidade em Laboratórios de Análises Clínicas. Realçamos as inequívocas características de abrangência sobre os profissionais do sector – Médicos Farmacêuticos e Técnicos – assim como Instituições e Organismos Nacionais do sector – Ministério Saúde, ARS, Ordem dos Médicos, Ordem dos Farmacêuticos, os respectivos Colégios de Especialidade, as Faculdades de Farmácia e de Medicina, as Escolas Superiores de Tecnologia, os Laboratórios de Análises Clínicas das diferentes entidades onde se enquadram, bem como Associações do sector como ANL, APTAC, FNS, INSA, IPAC, IQS, RELACRE, ou SPQC – e ainda de âmbito Internacional – AEBM, AEFA, IFCC, ISO, SBAC, SBPC, SEQC e UEMS.

Mais do que uma reunião profissional as **2<sup>as</sup> JIQLAC** são também um veículo para promover e gerar propostas e rever conceitos em redor da qualidade e racionalidade nos Laboratórios. Entendemos assim que alargar o âmbito da reflexão e participação em volta deste lema e com Áreas temáticas de relevo podem contribuir para promover mais valor ao sistema de saúde Português.

Assim definimos os vectores principais deste Congresso Internacional, sobre os quais incidimos nossa firme aposta:

- ✍.Abrangência dos Profissionais, Organismos e Instituições.
- ✍Áreas Temáticas – Formação e e-learning, Processos da Qualidade, Novas Tecnologias, Guidelines e Gestão.
- ✍Área de Exposição – show room.

Aproveitaremos ainda este Congresso para prestar nossa Homenagem a três figuras incontornáveis do universo das Análises Clínicas, cujo contributo ao longo das suas carreiras foi e é marcante sendo claramente reconhecida e meritória a obra realizada. Com efeito as marcas indeléveis que traçaram no nosso panorama, impelem-nos a não deixar escapar esta oportunidade para de forma singela mas muito sentida e sincera podermos agraciar personalidades tão grandiosas como:

**Dr. Carlos Torres**  
**Dr. Edgar Botelho Moniz**  
**Dr. Joaquim Chaves**

Julgamos pois estarem reunidas condições para podermos envolver todas as partes interessadas nesta temática nacional e internacionalmente e apostar vigorosamente nas **2<sup>as</sup> Jornadas Internacionais da Qualidade em Laboratórios de Análises Clínicas**.

Contamos pois com o apoio colaboração e empenhamento de todas as partes envolvidas, no sentido de transmitir e transformar este Congresso num acontecimento de grande impacto, que julgamos nos poderá deixar a todos muito orgulhosos pela nossa participação

**A Comissão Organizadora**

## Colaboradores Científicos/Institucionais

Ministério da Saúde  
Administração Regional de Saúde de Lisboa e Vale do Tejo (ARS-LVT)  
Direcção-Geral da Saúde (DGS)

Ordem Farmacêuticos  
Ordem Médicos

Centro Hospitalar do Alto Ave  
Centro Hospitalar de Lisboa Central - (CHL Central)  
Clínica Médica e Diagnóstico Dr. Joaquim Chaves  
Hospital Amato Lusitano

Associação Nacional de Laboratórios (ANL)  
Associação Portuguesa dos Técnicos de Análises Clínicas e Saúde Pública (APTAC)  
Associação Portuguesa da Indústria Farmacêutica (APIFARMA)  
Federação Nacional dos Prestadores de Cuidados de Saúde (FNS)  
Instituto Nacional de Saúde Dr. Ricardo Jorge (INSA)  
Instituto Português de Acreditação (IPAC)  
Instituto da Qualidade em Saúde (IQS)  
RELACRE  
Serviços de Saúde da Guarda Nacional Republicana  
Associação Portuguesa de Analistas Clínicos ( APAC)  
Associação Portuguesa de Médicos Patologistas (APOMEPA)  
International Organization for Standardization (ISO)  
Union Européene des Médecins Spécialistés (UEMS) - solicitado

\* \* \*

Colégio Especialidade de Análises Clínicas  
Colégio Especialidade de Patologia Clínica  
Colégio Especialidade de Anatomia Patológica  
Colégio Especialidade de Imunohemoterapia  
Escola Superior de Tecnologia da Saúde de Coimbra  
Escola Superior de Tecnologia da Saúde de Lisboa  
Escola Superior de Tecnologia da Saúde do Porto  
Faculdade de Eng.<sup>a</sup> Universidade Católica  
Faculdade de Ciências Médicas de Lisboa  
Faculdade de Farmácia da Universidade do Porto  
Sociedade Portuguesa de Química Clínica (SPQC)  
Asociación Española de Biopatología Médica (AEBM)  
Asociación Española de Farmacêuticos Analistas (AEFA)  
Sociedad Española de Bioquímica Clínica e Patologia Molecular (SEQC)  
Sociedade Brasileira de Análises Clínicas (SBAC)  
Sociedade Brasileira de Patologia Clínica (SBPC)  
World Association of Societies of Pathology & Laboratory Medicine (WASPALM)

### **Comissão Organizadora**

Augusto Machado  
Carlos Cardoso  
Carvalho Rodrigues  
Fernando Jorge

### **Comissão Científica**

A. Carvalho Santos  
Francisco Faria  
Frederico Cerveira  
Hélia Carona  
Manuel Carvalho  
Paulo Freire  
Ricardo Costa

### **Comissão Honra**

Bastonários Ordem Médicos e  
Farmacêuticos

Presidentes Colégios Patologia  
Clínica, Análises Clínicas, Anatomia  
Patológica e Imunohemoterapia

Adelina Gomes  
António Ribeiro  
Barata Marques  
Carlos Ferrer Antunes  
Castro e Melo  
Dário Costa  
Fernando Lima  
Fleming Torrinha  
Francisco Crespo  
Francisco George  
Germano Sousa  
João Sarabando  
João Silveira  
Jorge Nunes Oliveira  
José Henriques Lopes  
Julieta Esperança Pina  
Odete Ferreira

### **SECRETARIADO CIENTIFICO**

Ana Lory  
Hélia Carona  
Rosário Sena Esteves

# INFORMAÇÃO GERAL

## Local:

Centro de Congressos de Lisboa (antiga FIL)  
Praça das Indústrias  
1300-307 Lisboa



## Como chegar:

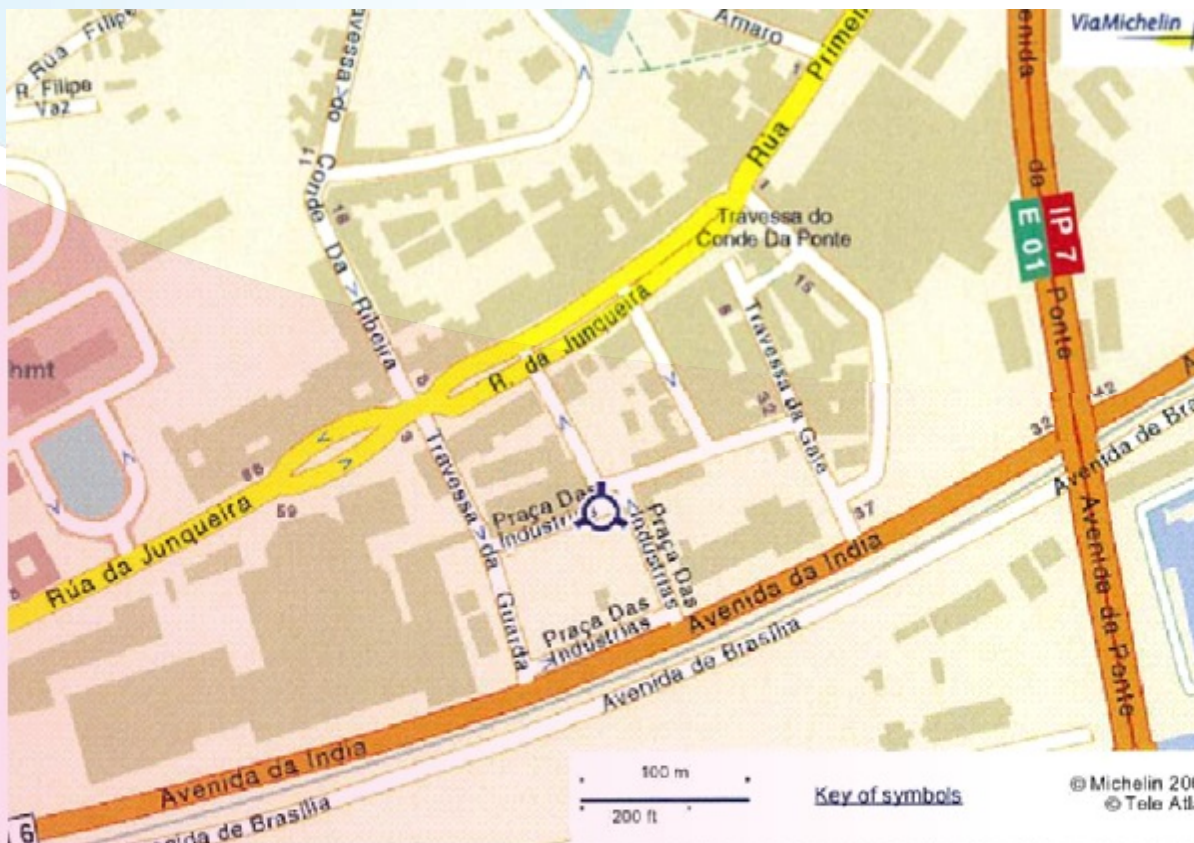

## INFORMAÇÃO GERAL

### **Logo MPT Secretariado:**

Margarida Santos, Teresa Soller  
E-mail: [jiqlac@mtp.pt](mailto:jiqlac@mtp.pt)

Durante o congresso o secretariado estará localizada à entrada do piso 1 com o seguinte horário:

Quarta-Feira 7 de Novembro	9:00	18:00
Quinta-Feira 8 de Novembro	9:00	18:00
Sexta-Feira 9 de Novembro	9:00	18:00

Poderá ainda contactar **2<sup>as</sup> Jornadas Internacionais da Qualidade em Laboratórios de Análises Clínicas 2<sup>as</sup> JIQLAC** através de:

### **Promotor:**

Associação Portuguesa de Engenharia da Saúde  
E-mail: [apengsaude@gmail.com](mailto:apengsaude@gmail.com)  
Site: [www.apengsaude.org](http://www.apengsaude.org)

### **Secretariado Científico:**

Ana Lory, Hélia Carona, Rosário Sena Esteves  
E-mail: [jiqlac@gmail.com](mailto:jiqlac@gmail.com)

### **Comissão Organizadora:**

E-mail: [carvalho.rodrigues@chlisboa-zc.min-saude.pt](mailto:carvalho.rodrigues@chlisboa-zc.min-saude.pt)  
[jiqlac@gmail.com](mailto:jiqlac@gmail.com)  
Site: [www.jiqlac.org](http://www.jiqlac.org)  
Telf: +351 936 712 131



## Programa Científico

		Auditório VII	Auditório VIII
4ª Feira - 7 Novembro	<b>10h00</b>	<b>Abertura Secretariado</b>	
	<b>11h00</b>	<p><b>1. Formação e E-learning</b></p> <p><b>1.1. Formação Pré-Graduada - O ensino da Semiótica Laboratorial nas Faculdades.</b> Moderador: Carvalho de Sousa (FML)</p> <p><b>"A Clínica e a Semiótica Laboratorial no ensino Universitário - Seu interesse para os futuros utilizadores do Laboratório"</b> Elvar Theodorsson (Univ. Linköping Suécia) <i>Conferência transmitida por vídeo de 10 minutos.</i></p> <p><b>"Ensino Pré-Graduado da Medicina Laboratorial."</b> José Cortez (IPO-Lx/FCML)</p>	<p><b>11.30 - 12.30</b> <b>Simpósio Satélite- Roche:</b> <b>"Contributos para a Qualidade - Soluções e testemunhos"</b></p>
	<b>12h30</b>	<b>Sessão de Abertura/Abertura da Exposição</b>	
	<b>13h30</b>	<b>Brunch</b>	
	<b>14h30</b>	<p><b>1.2. Formação Específica - A Especialidade - Ameaças e oportunidades.</b> Moderador: Augusto Machado (CHAA)</p> <p><b>"Novo programa de estágio português"</b> Fátima Camacho (Colég. Patologia Clínica- OM)</p> <p><b>"O estagiário da Especialidade - a perspectiva do formando"</b> Nuno Braga Pereira (HSO/HGSA)</p> <p><b>"Perspectivas de futuro da Especialidade em Análises Clínicas"</b> Henrique Reguengo (Colég. Análises Clínicas - OF)</p> <p><b>"Bacharelato e/ou Licenciatura em Análises Clínicas e Saúde Pública - A multidisciplinaridade no Laboratório Clínico"</b> Fernando Mendes (APTAC)</p> <p><b>"Mono valências versus polivalência e a livre circulação dos profissionais no espaço europeu"</b> Utz Merten (OMS/Pres. Secção e Board Europeu de Biopatologia Médica)</p>	<p><b>2. Implementação de Sistemas de Gestão da Qualidade</b> Moderador: Ricardo Costa (MSQ)</p> <p><b>"Requisitos gerais de competência para laboratórios."</b> Ricardo Costa (MSQ)</p> <p><b>"Normas e guidelines para construção de Laboratórios de Análises Clínicas"</b> Esmeraldina Correia Júnior (CHLO/Coleg. P.C. OM)</p> <p><b>"Papel da Metrologia nos Laboratórios de Análises Clínicas"</b> João Pedro Alegria (CD Fernando Teixeira)</p>
	<b>16h00</b>	<b>Coffee-Break</b>	
	<b>16h30</b>	<p><b>1.3. Formação Pós-Graduada - Necessidade e obrigatoriedade.</b> Moderador: Augusto Machado (CHAA)</p> <p><b>"O papel das Universidades na formação pós-graduada"</b> Tiago Guimarães (HSJ/ FM-UP)</p> <p><b>"O estado actual da creditação das acções de formação na UE e a sua correspondência com os USA"</b> Daniela Marchetti (Hosp. Maggiore Bolonha - UEMS)</p> <p><b>"A educação médica continuada /desenvolvimento profissional continuado na União Europeia"</b> Michael Madden (Mercy Univ. Hosp. Cork Ireland)</p> <p><b>1.4. E-Learning</b> Moderador: Augusto Machado (CHAA)</p> <p><b>"Novas ferramentas para a formação"</b> Gilbert Faure (Univ. Henri Poicare Nancy)</p> <p><b>"A implementação do sistema de e-learning na Universidade do Porto"</b> Pedro Borques de Araújo (Fac. Letras - UP)</p>	<p><b>"Modelo de Controlo de Qualidade aplicado aos métodos laboratoriais usados em Saúde"</b> Paulo Pereira (IPS Lx)</p> <p><b>"Validação de métodos: erro total vs incerteza de medições"</b> Rui Pimentel (CMD J.Chaves)</p> <p><b>"Implementação de um Sistema de Gestão da Qualidade: impacto e resultados - Programa de Indicadores de Desempenho Laboratorial"</b> Luisane Vieira (Soc. Bras. Patologia Clínica)</p>
<b>Encerramento do dia</b>			

# Programa Científico

		Auditório VII	Auditório VIII
5ª Feira- 8 Novembro	09h00	<p><b>3. Laboratórios Clínicos: Acreditação vs Certificação</b> Moderador: Carlos Cardoso (<i>CMD J.Chaves</i>)</p> <p>"Certificação/Acreditação: que/qual Qualidade?" João Faro Viana (<i>CHLO</i>)</p> <p>"O Ponto de vista do auditor / Certificação" Luís Marinho (<i>H.S.Sebastião - Feira</i>)</p> <p>"Dupla Certificação - vantagens e inconvenientes" Jorge Peliteiro (<i>O. Farmacêuticos</i>)</p> <p>"Acreditação de Laboratórios Clínicos segundo as normas ISO" Elisabete Melo Gomes (<i>CHCascais/ Comissão ISO/TC 212 WG1</i>)</p> <p>"Acreditação flexível" Inês Judas (<i>IPAC</i>)</p>	
	11h00	<b>Coffee-Break</b>	
	11h30	<p>Moderador: Carlos Cardoso (<i>CMD J.Chaves</i>)</p> <p>"Acreditação e Certificação - Vantagens e Inconvenientes" José Abol Correia (<i>Soc. Bras. Análises Clínicas</i>)</p> <p>"ISO 15189 - A practical tool for the management of quality and competence" David Burnett (<i>Comissão ISO/TC 212 WG1</i>)</p>	<p><b>11.30 - 12.30</b> <b>Simpósio Satélite - Ortho</b> <b>"Advancing Cancer Diagnostics: Delivering the promise of Personalized Medicine"</b></p>
	13h00	<b>Almoço</b>	
	14h30	<p><b>4.Tecnologias do Futuro</b> Moderador: Jorge Siqueiros (<i>ICBAS-UP</i>)</p> <p>"Novos desafios da Biologia Molecular" José Cabeda (<i>Univ. Fernando Pessoa</i>)</p> <p>"Novos desafios da Genética Molecular" Raquel Seruca (<i>IPATIMUP</i>)</p> <p>"Lab-on-a Chip, Lab-on-a pill, aplicações na área do diagnóstico clínico" Filipa Vale (<i>Fac. Eng. Univ. Católica</i>)</p> <p>"O futuro é hoje" Jorge Siqueiros (<i>ICBAS-UP</i>)</p>	<p><b>5. Rastreios, Ética e Point of Care</b></p> <p><b>5.1. Implicações Médico Legais na actividade Laboratorial</b> Moderador: Manuel Carvalho (<i>Colég. Patologia Clínica</i>)</p> <p>"Ética e Medicina" Torres Pereira (<i>Univ. Católica</i>)</p> <p>"O conteúdo e forma de informação dos resultados laboratoriais" Joaquim Gomes (<i>Hosp. S. Sebastião - Feira</i>)</p> <p>"Comunicação clínica electrónica de resultados laboratoriais. A experiência da região de Aveiro" João Paulo Cunha (<i>Univ. Aveiro</i>)</p> <p>"Tomadas de decisão sobre testes e perfis analíticos" Manuel de Carvalho (<i>Colégio de Patologia Clínica</i>)</p>
	16h00	<b>Coffee-Break</b>	
	16h30	<p><b>4.1. Reengenharia dos Laboratórios de Análises Clínicas</b> Moderadores: Miguel Garcia Montes (<i>AEBM</i>) e Carvalho Santos (<i>Coord. C.Cientf</i>)</p> <p>"Reflexiones sobre integración de laboratorios : Experiencia personal" Eduardo Ripoll Sevillano (<i>Hosp. Ramón y Cajal Madrid / AEBM</i>)</p> <p>"Automatización total del laboratorio: seis años de experiencia con un nuevo modelo de organización" José Luis Bedini Chiesa (<i>Hosp. Clínica Barcelona / SEQC</i>)</p>	<p><b>5.2. O uso do Point of Care</b> Moderador: Manuel Carvalho (<i>Colég. Patologia Clínica</i>)</p> <p>"Point of Care: Onde? O quê?" Luis Santos (<i>CHLC</i>)</p> <p>"Point of Care: Quem valida?" Paulo Tavares (<i>Hosp. D. Guarda</i>)</p> <p>"Point of Care: Circuitos/locais não conformes" Fernando Lima (<i>Lab. Hilário de Lima</i>)</p>
	<b>Encerramento do Dia</b>		

# Programa Científico

6ª Feira 9 - Novembro		<b>Auditório VII</b>	<b>Auditório VII</b>	
	<b>09h00</b>	<p><b>6.1 Ganhos em Saúde com as Análises Clínicas</b> Moderador: Francisco Crespo (<i>a confirmar</i>)</p> <p>António Arnaut (<i>Ex - Min. Assuntos Sociais</i>) Hernâni Lopes (<i>Ex - Min. Economia</i>) Carlos Ribeiro (<i>Ex - Bastonário OM</i>)</p>	<p><b>12.30 - 13.30</b> <b>Simpósio Satélite Siemens</b> <b>"Automatização Laboratorial"</b></p>	
	<b>11h00</b>	<b>Coffee-Break</b>		
	<b>11h30</b>	<p><b>6.2. Impacto Económico-Financeiro e Clínico Principais indicadores. Análises Clínicas e a Prevenção. Índices de risco (visão ética, técnica e económica)</b> Moderador: Carlos Ferrer Antunes (<i>HUC</i>)</p> <p>"Quanto valem as Análises que fazemos?" Carlos Ferrer Antunes (<i>HUC</i>)</p> <p>"Contratualizar e financiar actos em ambulatório" Ana Escoval (<i>INSA</i>)</p> <p>"Clinical and Economics benefits of IVDs" Gloria Galán (<i>EDMA</i>)</p>		
	<b>13h00</b>	<b>Almoço</b>		
	<b>14h30</b>	<p><b>7. Processos Interpretativos, Guidelines e Medicina Baseada na Evidência</b></p> <p><b>7.1. Algoritmos de decisão</b> Moderador: Fernando Jorge (<i>H. Amato Lusitano</i>)</p> <p>"Guidelines e Algoritmos de decisão na diabetes mellitus" Vaz Carneiro (<i>FML</i>)</p> <p>"Guidelines e Algoritmos de decisão na doença cardiovascular" Roberto Alfieri (<i>Univ. São Paulo</i>)</p> <p>"Guidelines e Algoritmos de decisão na doença oncológica" Rafael Molina (<i>Hosp. Clinic Barcelona</i>)</p> <p>"Guidelines e Algoritmos de decisão na infecção por Hepatite e VIH" Virginia Loureiro/Carlos Flores (<i>CHLC</i>)</p>	<p><b>8. Qualidade na Gestão</b></p> <p><b>8.1. As novas faces da Organização "Laboratórios de Análises Clínicas"</b> Moderador: Carvalho Rodrigues (<i>CHLC</i>)</p> <p>"Os novos perfis profissionais para as novas realidades organizacionais" Ermelinda Carrachás (<i>I.O. Gama Pinto</i>)</p> <p>"Título a definir" Miguel Pina e Cunha (<i>Fac. Economia U.N.L.</i>)</p>	
	<b>16h00</b>	<b>Coffee-Break</b>		
	<b>16h30</b>	<p>"Algoritmos e a Medicina baseada na evidência" Wytze Oosterhuis (<i>Atrium Medical Center Holanda</i>)</p> <p>"A experiência do Hospital de Fuenlabrada" Santiago Prieto (<i>Hosp. Fuenlabrada Madrid</i>)</p> <p><b>7.2. A Evidência - o que testa um Teste?</b> Moderador: Fernando Jorge (<i>H. Amato Lusitano</i>)</p> <p>"O que testa um teste?" Rui Barreira (<i>IPO/FCML</i>)</p>	<p><b>8.2. Competências de Gestão nos Laboratórios de Análises Clínicas: Áreas Financeira, Marketing, Operações, Recurso Humanos e Estratégia.</b> Moderador: Carvalho Rodrigues (<i>CHLC</i>)</p> <p>"Apresentação do Estudo: "Competências de Gestão nos Laboratórios de Análises Clínicas" Vítor Gonçalves (<i>Vice Reitor UTL - Prof. Cat. ISEG</i>)</p> <p>Francisco Ramos (<i>Secr. Estado da Saúde</i>) a confirmar</p> <p>Henrique Granadeiro (<i>Pres. e CEO da PT</i>) a confirmar</p> <p>Germano de Sousa (<i>ANL</i>) Carlos Rombo (<i>APIFARMA</i>)</p> <p>Carlos Tomás (<i>Assoc. Port. Engenharia da Saúde</i>)</p>	
	<b>Sessão de Encerramento</b>			
	<b>Jantar de Gala</b>			

# Apresentações de trabalhos/Comunicações

- Os autores têm à sua disposição três modelos de Apresentação/ formatos:

**“Monografia”,  
“Comunicação Livre”  
“Poster”**

- Os trabalhos apresentados deverão ser submetidos de acordo com uma das seguintes áreas temáticas: **Formação e e-learning, Processos da Qualidade, Novas Tecnologias, Guidelines e Gestão.**

- Os abstracts dos trabalhos e monografias deverão ser enviados de acordo com as regras estipuladas no regulamento [www.jiqlac.org/regulamento/](http://www.jiqlac.org/regulamento/)

**1. Abstracts de Comunicação livre e poster:** ser remetidos por correio electrónico, no formulário disponível, para o endereço electrónico [jiqlac@gmail.com](mailto:jiqlac@gmail.com). Não serão aceites Resumos de Comunicações Livres e Posters por outros meios (papel, disquete ou CD).

**2. Monografias:** deverão ser enviadas em suporte informático através de e-mail para o endereço electrónico [jiqlac@gmail.com](mailto:jiqlac@gmail.com), e/ou em suporte de papel acompanhado por CD para a morada indicada no site [www.jiqlac.org](http://www.jiqlac.org)

- O(s) autor(es) que efectuarem a apresentação oral do Poster/Comunicação livre deverão, obrigatoriamente, inscrever-se nas Jornadas.
- Os trabalhos deverão ser entregues até ao dia **15 de Outubro 2007**. Não serão efectuadas correcções aos trabalhos.
- A **Comunicação** da aceitação ou não do trabalho submetido será efectuada pela Comissão Científica até ao dia **1 de Novembro 2007**.

## Prémios:

Durante a realização do Congresso serão atribuídos pela Comissão Científica Prémios para a “Melhor Monografia”, “Melhores Comunicações Livres” e “Melhor Poster”.

## Publicações:

A Comissão Organizadora em consenso com as decisões da Comissão Científica garante a apresentação de todos os Trabalhos cujos Resumos tenham obtido pareceres favoráveis, estes serão publicados no *Abstract* das 2<sup>as</sup> Jornadas Internacionais da Qualidade em Laboratórios de Análises Clínicas, em formato de CD facultado a todos os congressistas do evento.

# INSCRIÇÕES

As inscrições para **2<sup>as</sup> JORNADAS INTERNACIONAIS DA QUALIDADE EM LABORATÓRIOS DE ANÁLISES CLÍNICAS 2<sup>as</sup> JIQLAC**, são **limitadas e** deverão ser feitas **exclusivamente on-line**, através do **formulário** disponível em [www.jiqlac.org/inscricoes](http://www.jiqlac.org/inscricoes)

A forma de pagamento está indicada no respectivo formulário. Poderá ser realizado através de **transferência bancária** ou envio de **cheque**, (o comprovativo de pagamento é imprescindível para validação da inscrição).

As inscrições nas **2<sup>as</sup> JIQLAC** dão direito a:

## **Congressista:**

- Participação no programa científico
- Sessão cultural de abertura
- Pasta do congresso
- Diploma de presença
- 2 almoços de trabalho
- 5 coffee-breaks, cocktail
- Jantar de encerramento (opção paga)

## **Acompanhante:**

- Cocktail e Jantar de encerramento

## Tarifário de inscrição

	De 11/06/2007 Até 22/10/2007	Após 22/10/2007 Até 05/11/2007	Local
<b>Inscrição</b>	255,00€	306,00€	380,00€
<b>Jantar</b>	45,00€	54,00€	65,00€
<b>Acompanhante</b>	45,00€	54,00€	65,00€

Patrocinadores

**GOLD**

---



**Ortho-Clinical Diagnostics**

---

a *Johnson & Johnson* company



**SIEMENS**

medical

**BRONZE**

---

**DADE BEHRING**

*Every minute of every day™*

## OUTROS PATROCINADORES

---



## OUTROS PATROCÍNIOS

---

IRLANDOX  
APCER

# Área do Expositor

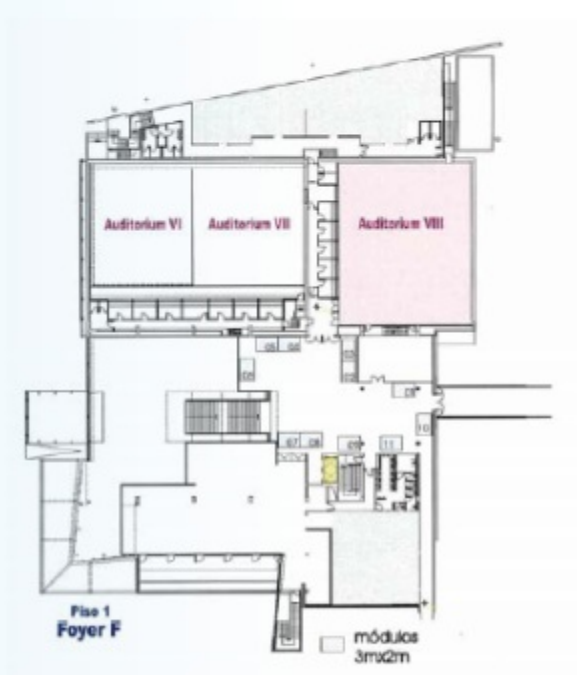

## Piso 1

- Stand 2 BD Diagnostics
- Stand 5 Emilio de Azevedo Campos SA
- Stand 7 Olympus
- Stand 08 Bio-Rad

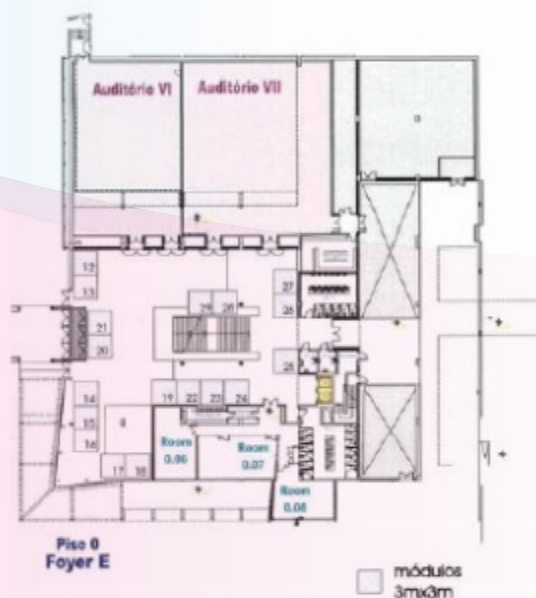

## Piso 0

- |                                  |                           |                       |
|----------------------------------|---------------------------|-----------------------|
| Stand 12 e 13 Roche              | Stand 20 e 21 Ortho       | Stand 27 Phadia       |
| Stand 14, 15 e 16 Horiba ABX     | Stand 24 Baptista Marques | Stand 28 e 29 Siemens |
| Stand 17 e 18 Menarini           | Stand 25 Abbott           | Sala 0.07 Biomerieu   |
| Stand 19, 22 e 23 - Dade Behring | Stand 26 Izaa             |                       |



## Reserva de Hotéis e Programa Social

Para reservas de hotel e programa social poderá consultar a página: [www.jiqlac.org/hoteis/reservas/](http://www.jiqlac.org/hoteis/reservas/)

Para mais **informações sobre reservas e modos de pagamento** deverá contactar: [manuelaascensao@mtp.pt](mailto:manuelaascensao@mtp.pt)

Poderá consultar na página em [www.jiqlac.org/hoteis](http://www.jiqlac.org/hoteis) o **programa social, para o qual deverá contactar** [manuelaascensao@mtp.pt](mailto:manuelaascensao@mtp.pt)

### Lista de Hotéis

		Individual	Duplo
<input type="checkbox"/>	HOTEL ALTIS *****	120 €	140 €
<input type="checkbox"/>	HOTEL VILA GALÉ ÓPERA *****	88 €	113 €
<input type="checkbox"/>	HOTEL JERÓNIMO 8 *****	142 €	162 €
<input type="checkbox"/>	HOTEL SANA LISBOA *****	125 €	135 €
<input type="checkbox"/>	HOTEL SANA REX ***	68 €	78 €

# Programa Social



## Dia Inteiro FÁTIMA

Óbidos / Alcobaça / Nazaré / Batalha / Fátima (Dia inteiro)

Saída de Lisboa pela manhã em direcção ao Norte. A primeira paragem é na **vila de Óbidos**, com muralhas da época medieval, rústicas casas brancas e a Pousada do Castelo. Em seguida, partida para o **Mosteiro de Alcobaça** onde se fará a visita da sua Igreja do século XII, com os túmulos de Pedro e Inês de Castro. Para o almoço, vamos até à **Nazaré** - a vila piscatória mais pitoresca e colorida de Portugal. Se possível, visita do **Sítio** para uma vista panorâmica da vila e das suas praias. Pela tarde, visita a **igreja do Mosteiro da Batalha**, uma obra de arte da arquitectura manuelina e gótica considerada património da humanidade pela UNESCO. Finalmente chegada ao Santuário de **Fátima**, centro da fé cristã e de peregrinação de todo o mundo, para visitar a Basílica com os túmulos de Jacinta, Lúcia e Francisco assim como a **Capela das Aparições**, coração do Santuário. Eventualmente tempo para ir à missa. Ao final do dia regresso a Lisboa, passando pela colorida região agrícola.

## Meio Dia FÁTIMA

**Santuário** onde se encontra a **Basílica** com os túmulos de Jacinta, Francisco e Lúcia assim como **Capela das Aparições**, coração do Santuário. Cada um tem o seu tempo livre para ir à missa. Para melhor conhecer os três pastorinhos iremos a **Aljustrel** para visitar as casas onde nasceram Jacinta, Francisco e Lucia. Em seguida iremos a **Valinhos**, local onde se deu a 4.ª aparição da Nossa Senhora de Fátima a 19 de Agosto de 1917. Finalmente visitaremos a **Loça do Anjo**, lugar onde Jacinta, Francisco e Lúcia, viram pela 1.ª e 3.ª vez o Anjo em 1916.



## Meio Dia SINTRA / CASCAIS

Sintra /Cabo da Roca / Cascais/Queluz (Meio Dia)

**Sintra** é um daqueles paraísos da terra onde a mão divina se esmerou, esculpindo a Natureza de forma sublime, como que a querer deixar-nos surpreendidos, rendidos à beleza da Obra. **Sintra** é um lugar para se sentir. Não basta falar dele, contar a sua História ou descrever a sua paisagem. É um lugar com espírito, um lugar que nos fala por dentro. O mistério que envolve a sua Serra, ou Monte da Lua; a densidade cromática da paisagem que nos surpreende, como se fosse uma grande tela colectiva; o mar inspirativo e sonhador; as suas lendas e tradições ancestrais; o seu povo peculiar, cuja hospitalidade e simpatia é reconhecida; enfim, tudo isto e muito mais onde as palavras não chegam para exprimir toda a beleza desta maravilhosa vila. A riqueza do património de **Sintra** inclui o Castelo dos Mouros, os Palácios da Pena e da Vila(encerra às 4<sup>a</sup> feiras), entre outros, num conjunto de monumentos que, a par com a Serra e o Parque Natural **Sintra-Cascais** está classificado como Paisagem Cultural Património Mundial pela UNESCO.

### Palácio da Pena

Constitui o mais completo e notável exemplar de arquitectura portuguesa do Romantismo. Edificado a cerca de 500 metros de altitude, remonta a 1839, quando o rei consorte D. Fernando II de Saxe Coburgo-Gotha (1816-1885), adquiriu as ruínas do Mosteiro Jerónimo de Nossa Senhora da Pena e iniciou a sua adaptação a palacete. Para dirigir as obras, chamou o Barão de Eschwege, que se inspirou nos palácios da Baviera para construir este notável edifício. Extremamente fantasiosa, a arquitectura da Pena utiliza os "motivos" mouriscos, góticos e manuelinos, mas também o espírito Wagneriano dos castelos Schinkel do centro da Europa. Situado a 4,5 Km do centro histórico. (Encerra às 2<sup>a</sup>feiras)

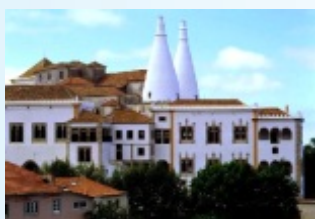

### **Cabo da Roca**

**Cabo da Roca**, o ponto mais ocidental do continente Europeu, reúne uma admirável beleza paisagística a um excepcional valor ambiental, sendo certamente um local que merece uma visita guiada. Muito famoso por ser o local mais ocidental do continente europeu, o Cabo da Roca, também denominado "Focinho da Roca" pelas gentes ligadas às coisas do mar, e mais poeticamente por "Promontório da Lua", integra-se no Parque Natural de Sintra Cascais, o qual engloba uma vasta área de interesse natural e beleza paisagística que vai desde a Cidadela de Cascais até à foz do rio Falcão.

### **Cascais & Estoril**

Vila piscatória e ao mesmo tempo uma estância de veraneio de alto prestígio internacional, **Cascais** é, já há mais de um século, destino preferencial para muitos membros da mais distinta aristocracia europeia.

O antigo centro da vila, de ruas estreitas e sinuosas, hoje vedado ao trânsito, convida a agradáveis passeios a pé.

A marina recentemente construída, veio dotar a vila de todas as infra-estruturas necessárias para quem vem velejar. Com um clima ameno, mar calmo, praias de areias finas e um rico património arquitectónico - destacando-se os muitos palácios em miniatura -, os marujos facilmente encontram razões para uma descontraída semana de férias em Cascais. Passamos pela Boca do Inferno - pitoresca falésia formada pela erosão do mar, partindo depois à descoberta da "Costa do Sol" e das suas praias. **Estoril**, elo cosmopolita entre Lisboa e Cascais atrai pelo seu clima ameno e pelas variadas actividades que tem para oferecer como o golfe, casino, hipismo e automobilismo assim como pelas suas belas praias de areia fina. Paramos para visita à Igreja de Santo António do Estoril edificada em 1527, no local onde anteriormente existia uma ermida dedicada a São Roque, e onde se destaca o seu frontão barroco e, no interior, os painéis de azulejos com motivos da vida e dos milagres de Santo António.

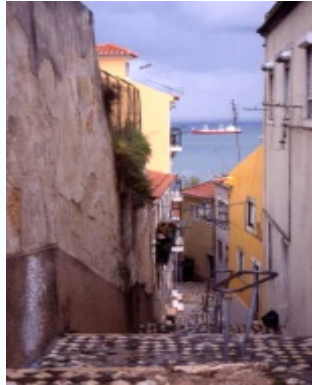

## Meio Dia LISBOA

Algumas horas à descoberta de Lisboa. Descendo pela **Avenida da Liberdade** surge o **Rossio**, coração da cidade. De seguida, um passeio a pé por **Alfama**, o mais antigo e pitoresco bairro onde se poderá visitar uma loja de artesanato. Retomamos o percurso pela zona ribeirinha, onde se pode admirar a **Praça do Comércio** e a **Ponte sobre o Tejo** até chegar à zona de Belém onde estão os Monumentos aos Descobrimentos Portugueses dos séculos XV e XVI : paragem na **Torre de Belém** (ponto de partida das caravelas) e no **Monumento dos Descobrimentos**, construído em comemoração dos 500 anos da morte de Henrique o navegador. Visita ainda a **Igreja do Mosteiro dos Jerónimos**, obra-prima do estilo manuelino e o **Museu dos Coches**, onde se encontra a maior colecção do Mundo (ambos fechados à segunda-feira, substituídos pela Palácio da Ajuda ou “Fundação Medeiros e Almeida”).



# MUSEU COLEÇÃO BERARDO



Desde 25 de Junho de 2007 que a cidade de Lisboa conta com um novo espaço museológico de referência o Museu Coleção Berardo de Arte Moderna e Contemporânea instalado no Centro de Exposições do Centro Cultural de Belém. Aqui, o público português e estrangeiro pode desfrutar dos grandes nomes da arte internacional dos sécs. XX e XXI.

Esta é a concretização de um sonho de um colecionador português, José Berardo, que aliando a sua paixão pela arte e uma forte persistência, conseguiu fundar o Museu Coleção Berardo em Lisboa, através de uma parceria público-privada.

A Coleção Berardo é reconhecida no panorama internacional como uma coleção de arte de grande significado que, além de certos núcleos de excelência, permite acompanhar os principais movimentos artísticos do sec. XX. A representação de mais de 70 correntes artísticas evidencia o forte pendor museológico e didáctico desta coleção. Fonte inesgotável de criatividade e de possibilidades de inovação, não só pela riqueza dos seus conteúdos, mas também pela constante aquisição de novas obras, a coleção possibilita diversas e actualizadas leituras da arte contemporânea.

## VISITA GUIADA

**Dia 8 de Novembro - quinta-feira.**

**O valor da inscrição para a visita em Português é de 2.5€ por visitante, para visita em Inglês é de 3€, sendo a entrada no Museu gratuita.**

## Preços para autocarros com Guia

	<b>16/19 Lugares</b>	<b>Horas</b>
Dia Inteiro Fátima	Eur. 46,00	10h00
Meio dia Sintra	Eur. 24,50	05h00
Meio dia Lisboa	Eur. 19,50	4h00
Meio dia Fátima	Eur. 34,50	6h00

## INFORMAÇÕES:

\* Supl. De almoço no Restaurante São Miguel na Nazaré Eur.18,00 /pessoa com bebidas incluídas

\*\* Entradas não incluídas em qualquer dos programas

\*\*\* As inscrições para os "Tours" das 2<sup>as</sup>. JIQLAC serão encerradas no dia 2 de Novembro/07 sexta-feira.

## NOTA:

**Caso não haja o número mínimo de pessoas necessárias inscritas para a realização dos Tours (16/19/pax p/Tour) o Secretariado das 2<sup>as</sup>. JIQLAC terá que os cancelar.**

**Poderão no entanto sempre fazer-los nos Tours regulares da agência**